

TLOCRT PRIZEMLJA

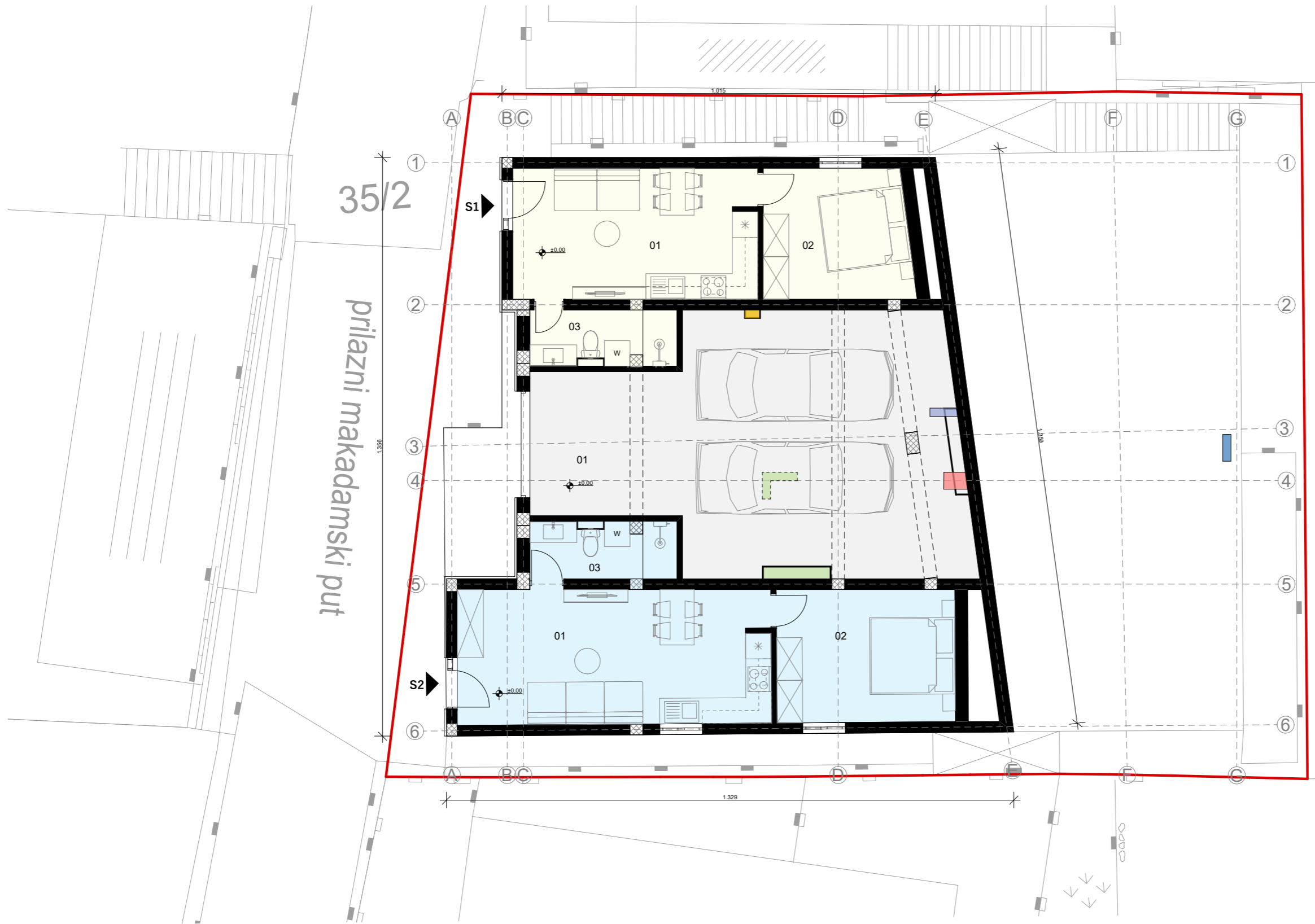

| Element ID | Zone | Zone Name | Calculated Area |
|----------------|--------|-----------------|----------------------------|
| Related | | | |
| Garaža | | | |
| 01 | Number | Garaža | 53,31 |
| | | | 53,31 m² |
| Hodnik | | | |
| 01 | | Hodnik 1.kat | 12,51 |
| 01 | | Hodnik 2.kat | 15,00 |
| | | | 27,51 m² |
| Stan 1 | | | |
| 01 | | D.b./kuh/blag | 17,59 |
| 02 | | Spavaća soba | 10,48 |
| 03 | | Kupaonica | 4,34 |
| | | | 32,41 m² |
| Stan 2 | | | |
| 01 | | D.b./kuh/blag | 23,18 |
| 02 | | Spavaća soba | 13,04 |
| 03 | | Kupaonica | 4,44 |
| | | | 40,66 m² |
| Stan 3 | | | |
| 01 | | Ulaz | 3,44 |
| 02 | | Kupaonica | 3,67 |
| 03 | | D.b./kuh/blag | 18,92 |
| 04 | | Spavaća soba | 10,74 |
| | | | 36,77 m² |
| Stan 4 | | | |
| 01 | | Ulaz | 3,27 |
| 02 | | Kupaonica | 3,76 |
| 03 | | D.b./kuh/blag | 19,81 |
| 04 | | Spavaća soba | 9,66 |
| | | | 36,50 m² |
| Stan 5 | | | |
| 01 | | Ulaz | 6,54 |
| 02 | | Kupaonica | 3,75 |
| 03 | | Predsoblje | 4,98 |
| 04 | | Spavaća soba | 11,98 |
| 05 | | Spavaća soba | 6,50 |
| 06 | | D.b./kuh/blag | 14,50 |
| | | | 48,25 m² |
| Stan 6 | | | |
| 01 | | Ulaz/predsoblje | 10,17 |
| 02 | | D.b./kuh/blag | 19,23 |
| 03 | | Kupaonica | 3,69 |
| 04 | | Spavaća soba | 14,00 |
| 05 | | Spavaća soba | 14,78 |
| | | | 61,87 m² |
| Stan 7 | | | |
| 01 | | Ulaz | 2,41 |
| 02 | | Hodnik | 2,92 |
| 03 | | Kupaonica | 3,97 |
| 04 | | Spremište | 1,80 |
| 05 | | Predsoblje | 5,41 |
| 06 | | D.b./kuh/blag | 19,08 |
| 07 | | Spavaća soba | 11,02 |
| 08 | | Spavaća soba | 10,76 |
| 09 | | Lođa | 4,15 |
| | | | 61,52 m² |
| Stan 8 | | | |
| 01 | | Ulaz | 4,04 |
| 02 | | Spremište | 1,82 |
| 03 | | Kupaonica | 3,76 |
| 04 | | D.b./kuh/blag | 21,11 |
| 05 | | Spavaća soba | 10,53 |
| | | | 41,26 m² |
| Stan 9 | | | |
| 01 | | Ulaz | 4,39 |
| 02 | | Hodnik | 2,58 |
| 03 | | Kupaonica 1 | 3,29 |
| 04 | | Kupaonica 1 | 5,37 |
| 05 | | Predsoblje | 4,63 |
| 06 | | Spavaća soba | 14,42 |
| 07 | | Spavaća soba | 11,89 |
| 08 | | Spavaća soba | 9,31 |
| 09 | | D.b./kuh/blag | 25,22 |
| 10 | | Lođa | 4,28 |

APozITO d.o.o.

Projektiranje, nadzor i upravljanje projektom gradnje
 MB:060345547 / OIB 29512519570
 Vukovarska 30, 20000 Dubrovnik, Hrvatska
 TEL: +385(0) 20 612 453 / MAIL: apozito@apozito.hr

GRADEVINA
 INVESTITOR
 LOKACIJA
 RAZINA
 BROJ
 PROJEKTANT
 SURADNIK

KUĆA PERIĆ
 JURICA PERIĆ
 k.č. 35/2 k.o. Komolac
 Postojeće stanje
16/2023
 Orlanda Tokić, mag.ing.arch. A4140
 Tihana Miović, mag.ing.arch.

LIST BR.
 SADRŽAJ
 MJERILO
 MJESTO
 DATUM

3
Tlocrt prizemlja
1:100
 Dubrovnik
 09.2023

TLOCRT 1.KAT



| Element ID | Zone | Zone Name | Calculated Area |
|----------------|-----------------|-----------|----------------------------|
| Related | | | |
| Garaža | Number | | |
| 01 | Garaža | | 53,31 |
| | | | 53,31 m² |
| Hodnik | | | |
| 01 | Hodnik 1.kat | | 12,51 |
| 01 | Hodnik 2.kat | | 15,00 |
| | | | 27,51 m² |
| Stan 1 | | | |
| 01 | D.b./kuh/blag | | 17,59 |
| 02 | Spavaća soba | | 10,48 |
| 03 | Kupaonica | | 4,34 |
| | | | 32,41 m² |
| Stan 2 | | | |
| 01 | D.b./kuh/blag | | 23,18 |
| 02 | Spavaća soba | | 13,04 |
| 03 | Kupaonica | | 4,44 |
| | | | 40,66 m² |
| Stan 3 | | | |
| 01 | Ulaz | | 3,44 |
| 02 | Kupaonica | | 3,67 |
| 03 | D.b./kuh/blag | | 18,92 |
| 04 | Spavaća soba | | 10,74 |
| | | | 36,77 m² |
| Stan 4 | | | |
| 01 | Ulaz | | 3,27 |
| 02 | Kupaonica | | 3,76 |
| 03 | D.b./kuh/blag | | 19,81 |
| 04 | Spavaća soba | | 9,66 |
| | | | 36,50 m² |
| Stan 5 | | | |
| 01 | Ulaz | | 6,54 |
| 02 | Kupaonica | | 3,75 |
| 03 | Predsoblje | | 4,98 |
| 04 | Spavaća soba | | 11,98 |
| 05 | Spavaća soba | | 6,50 |
| 06 | D.b./kuh/blag | | 14,50 |
| | | | 48,25 m² |
| Stan 6 | | | |
| 01 | Ulaz/predsoblje | | 10,17 |
| 02 | D.b./kuh/blag | | 19,23 |
| 03 | Kupaonica | | 3,69 |
| 04 | Spavaća soba | | 14,00 |
| 05 | Spavaća soba | | 14,78 |
| | | | 61,87 m² |
| Stan 7 | | | |
| 01 | Ulaz | | 2,41 |
| 02 | Hodnik | | 2,92 |
| 03 | Kupaonica | | 3,97 |
| 04 | Spremište | | 1,80 |
| 05 | Predsoblje | | 5,41 |
| 06 | D.b./kuh/blag | | 19,08 |
| 07 | Spavaća soba | | 11,02 |
| 08 | Spavaća soba | | 10,76 |
| 09 | Lođa | | 4,15 |
| | | | 61,52 m² |
| Stan 8 | | | |
| 01 | Ulaz | | 4,04 |
| 02 | Spremište | | 1,82 |
| 03 | Kupaonica | | 3,76 |
| 04 | D.b./kuh/blag | | 21,11 |
| 05 | Spavaća soba | | 10,53 |
| | | | 41,26 m² |
| Stan 9 | | | |
| 01 | Ulaz | | 4,39 |
| 02 | Hodnik | | 2,58 |
| 03 | Kupaonica 1 | | 3,29 |
| 04 | Kupaonica 1 | | 5,37 |
| 05 | Predsoblje | | 4,63 |
| 06 | Spavaća soba | | 14,42 |
| 07 | Spavaća soba | | 11,89 |
| 08 | Spavaća soba | | 9,31 |
| 09 | D.b./kuh/blag | | 25,22 |
| | | | 76,73 m² |

GRADEVINA KUĆA PERIĆ
 INVESTITOR JURICA PERIĆ
 LOKACIJA k.č. 35/2 k.o. Komolac
 RAZINA Postojeće stanje
 BROJ 16/2023
 PROJEKTANT Orlanda Tokić, mag.ing.arch. A4140
 SURADNIK Tihana Miović, mag.ing.arch.

LIST BR. 4
 SADRŽAJ Tlocrt 1. kata
 MJERILO 1:100
 MJESTO Dubrovnik
 DATUM 09.2023

TLOCRT 2.KAT



| Element ID | Zone | Zone Name | Calculated Area |
|----------------|-----------------|-----------|----------------------------|
| Related | | | |
| Garaža | Number | | |
| 01 | Garaža | | 53,31 |
| | | | 53,31 m² |
| Hodnik | | | |
| 01 | Hodnik 1.kat | | 12,51 |
| 01 | Hodnik 2.kat | | 15,00 |
| | | | 27,51 m² |
| Stan 1 | | | |
| 01 | D.b./kuh/blag | | 17,59 |
| 02 | Spavaća soba | | 10,48 |
| 03 | Kupaonica | | 4,34 |
| | | | 32,41 m² |
| Stan 2 | | | |
| 01 | D.b./kuh/blag | | 23,18 |
| 02 | Spavaća soba | | 13,04 |
| 03 | Kupaonica | | 4,44 |
| | | | 40,66 m² |
| Stan 3 | | | |
| 01 | Ulaz | | 3,44 |
| 02 | Kupaonica | | 3,67 |
| 03 | D.b./kuh/blag | | 18,92 |
| 04 | Spavaća soba | | 10,74 |
| | | | 36,77 m² |
| Stan 4 | | | |
| 01 | Ulaz | | 3,27 |
| 02 | Kupaonica | | 3,76 |
| 03 | D.b./kuh/blag | | 19,81 |
| 04 | Spavaća soba | | 9,66 |
| | | | 36,50 m² |
| Stan 5 | | | |
| 01 | Ulaz | | 6,54 |
| 02 | Kupaonica | | 3,75 |
| 03 | Predsoblje | | 4,98 |
| 04 | Spavaća soba | | 11,98 |
| 05 | Spavaća soba | | 6,50 |
| 06 | D.b./kuh/blag | | 14,50 |
| | | | 48,25 m² |
| Stan 6 | | | |
| 01 | Ulaz/predsoblje | | 10,17 |
| 02 | D.b./kuh/blag | | 19,23 |
| 03 | Kupaonica | | 3,69 |
| 04 | Spavaća soba | | 14,00 |
| 05 | Spavaća soba | | 14,78 |
| | | | 61,87 m² |
| Stan 7 | | | |
| 01 | Ulaz | | 2,41 |
| 02 | Hodnik | | 2,92 |
| 03 | Kupaonica | | 3,97 |
| 04 | Spremište | | 1,80 |
| 05 | Predsoblje | | 5,41 |
| 06 | D.b./kuh/blag | | 19,08 |
| 07 | Spavaća soba | | 11,02 |
| 08 | Spavaća soba | | 10,76 |
| 09 | Lođa | | 4,15 |
| | | | 61,52 m² |
| Stan 8 | | | |
| 01 | Ulaz | | 4,04 |
| 02 | Spremište | | 1,82 |
| 03 | Kupaonica | | 3,76 |
| 04 | D.b./kuh/blag | | 21,11 |
| 05 | Spavaća soba | | 10,53 |
| | | | 41,26 m² |
| Stan 9 | | | |
| 01 | Ulaz | | 4,39 |
| 02 | Hodnik | | 2,58 |
| 03 | Kupaonica 1 | | 3,29 |
| 04 | Kupaonica 1 | | 5,37 |
| 05 | Predsoblje | | 4,63 |
| 06 | Spavaća soba | | 14,42 |
| 07 | Spavaća soba | | 11,89 |
| 08 | Spavaća soba | | 9,31 |
| 09 | D.b./kuh/blag | | 25,22 |
| 10 | Lođa | | 4,28 |

APOZITO d.o.o.

Projektiranje, nadzor i upravljanje projektom gradnje
 MB:060345547 / OIB 29512519570
 Vukovarska 30, 20000 Dubrovnik, Hrvatska
 TEL: +385(0) 20 612 453 / MAIL: apozito@apozito.hr

GRADEVINA
 INVESTITOR
 LOKACIJA
 RAZINA
 BROJ
 PROJEKTANT
 SURADNIK

KUĆA PERIĆ
 JURICA PERIĆ
 k.č. 35/2 k.o. Komolac
 Postojeće stanje
16/2023
 Orlanda Tokić, mag.ing.arch. A4140
 Tihana Miović, mag.ing.arch.

LIST BR.
 SADRŽAJ
 MJERILO
 MJESTO
 DATUM

5
Tlocrt 2.kat
1:100
 Dubrovnik
 09.2023

